

PROTOCOLO DE RETORNO AS ATIVIDADES PRESENCIAIS

COVID-19



GRUPO ESCOTEIRO MARECHAL OSORIO – 56/RS

8º DISTRITO ESCOTEIRO

UNIÃO DOS ESCOTEIROS DO BRASIL – RIO GRANDE DO SUL

SEDE : COLÉGIO MARISTA IPANEMA



GRUPO ESCOTEIRO MARECHAL OSÓRIO – 56RS **Sede : Colégio Marista Ipanema**



PROTOCOLO DE RETORNO AS ATIVIDADES PRESENCIAIS – COVID 19

OBJETIVO

O presente documento tem por objetivo descrever de forma simples e objetiva os cuidados e procedimentos a serem seguidos para o retorno as atividades presenciais, na sede do Grupo Escoteiro Marechal Osorio, durante a Pandemia da Covid-19.

1. DEFINIÇÕES E SIGLAS

PPADM – Procedimento Padrão Administrativo

PRAP – Protocolo de Retorno as Atividades Presenciais

NDE – Norma da Diretoria Executiva

UEL - Unidade Escoteira Local (Grupo Escoteiro)

GEMO – Grupo Escoteiro Marechal Osorio

CMI - Colégio Marista Ipanema

PAXTU – Sistema Informatizado de Gestão de Unidade Escoteira

CIPC19 – Comissão Interna de Prevenção ao Covid-19

UEB – União dos Escoteiros do Brasil

UEBRS – União dos Escoteiros do Brasil – Região Rio Grande do Sul

ANVISA – Agencia Nacional de Vigilância Sanitária

SEDE – Sede do Grupo Escoteiro Marechal Osorio, localizada nas dependências do Colégio Marista Ipanema.



GRUPO ESCOTEIRO MARECHAL OSÓRIO – 56RS Sede : Colégio Marista Ipanema



PROTOCOLO DE RETORNO AS ATIVIDADES PRESENCIAIS – COVID 19

2. RESPONSABILIDADES

CIPC19 – Elaborar o Procedimento de retorno as atividades presenciais, além de acompanhar a execução dos procedimentos aprovados.

Pais e Responsáveis – Analisar, aprovar e dar execução dos procedimentos oriundos do Protocolo de Retorno as Atividades Presenciais.

Diretoria Executiva – Nomear a CIPC19, acompanhar todo o processo de elaboração dos procedimentos de retorno e fornecer todo e qualquer recurso necessário para a implementação do Protocolo de Retorno as Atividades Presenciais.

UEBRs – Analisar, aprovar ou reprovar o Protocolo de Retorno as Atividades Presenciais desenvolvido pela CIPC19.

CMI – Avaliar este Protocolo, aprovando de acordo com os Protocolos definidos pela Instituição Marista do Brasil.

Adultos Voluntários – Cumprir e fazer cumprir este Protocolo.

3. DESCRIÇÃO DO PROTOCOLO

A descrição do Protocolo de Retorno as Atividades Presenciais está dividido em 5 itens:

a - Administrativa - Esta seção compreende definir as capacitações, nomeações, toda a sinalização, rotinas gerais e declarações necessárias.

b – Infraestrutura - Compreende toda as medidas necessárias para a utilização de todos os membros do GEMO. Neste item, estão incluídas as informações sobre sanitários, medidas de segurança, áreas comuns da sede e do Colégio.

c - Rotina da atividade semanal – Compreende todos os procedimentos desde a chegada do jovem e da chefia até a liberação para a retirada dos jovens e a total liberação da sede.

d – Casos Suspeitos – Procedimentos a serem tomados caso tenha a existência de algum jovem, chefe ou mesmo pais com alguma suspeita de estar com COVID19.

e – Considerações finais



GRUPO ESCOTEIRO MARECHAL OSÓRIO – 56RS
Sede : Colégio Marista Ipanema



PROTOCOLO DE RETORNO AS ATIVIDADES PRESENCIAIS – COVID 19

4.a – ADMINISTRATIVA

4.a.1 – A Presidência da GEMO já foi devidamente capacitada por meio de WEBINAR promovido pela UEBRS, sobre o Protocolo de Retorno as Atividades Presenciais.

4.a.2 – Foi criada a CIPC19 pela Presidência da GEMO, conforme os membros abaixo :

Nome	CPF - Insc UEB
Joice Pereira Peres	579564
Alexandre Eymael Garcia Scherer	444.488.300-63
Milton Luis Pinto Mesquita	449.392.130-72
Lidiane Claine Krampe	829.174.770-91
Fabricio Carvalho da Silva	001.443.340-03
Gustavo Rucks	832.715.200-97
Jessika Tessaro Rucks	011.393.220-01
Ronald Bouchut Ribeiro	579561

4.a.3 – A CIPC19 já foi capacitada, por meio da WEBINAR , promovido pela UEBRS, sobre os protocolos de retorno as atividades presenciais.

4.a.4 – Durante a pandemia, estão proibidas qualquer atividade presencial distrital ou regional, bem como atividades envolvendo mais de uma Unidade Escoteira Local.

4.a.5 – O número máximo de integrantes, por atividade ao mesmo tempo, será de 50 % do efetivo registrado por ramo, segundo PRAP da UEBRS durante o período de pandemia.

Caso o número de interessados em voltar às atividades presenciais seja superior a 50 % dos registrados, por ramo, podemos optar por duas alternativas

- Atividade em dois turnos
- Atividades intercaladas (Uma semana um Grupo presencial e outro on-line, invertendo na próxima semana)

Estas alternativas serão definidas em conjunto com os pais/responsáveis, sempre respeitando a proporção de 1 individuo por 2 m² de área livre.

Estão disponíveis para as atividades escoteiras as seguintes áreas :

- Área do bosque com 1.350 m² - Anexo 09
- Área de esportes coberta, com 675 m² - Anexo 10
- Área do pátio interno dividida em duas áreas : (Anexo 11)
 - Coberta : com 420 m²
 - Descoberta : com 380 m²
- Área da Secretaria com 90 m² - Sala de Aula

Total de área disponível para as atividades será de 2.825 m².



GRUPO ESCOTEIRO MARECHAL OSÓRIO – 56RS

Sede : Colégio Marista Ipanema



PROTOCOLO DE RETORNO AS ATIVIDADES PRESENCIAIS – COVID 19

Cada ramo fará sua atividade em áreas separadas,

4.a.6 - Mesmo com retorno das atividades presenciais, as atividades on-line continuarão a ocorrer para aqueles jovens que não retornaram por motivos particulares.

4.a.7 - Somente serão autorizados a participarem das atividades presenciais, os jovens cujos pais preencherem e assinarem o *Termo de Ciência e Consentimento para Participação em Atividades Escoteiras Presenciais – Anexo 02*. Este termo também será obrigatório o preenchimento por todos os adultos voluntários que participarem das atividades.

4.a.8 - A cada semana, todo jovem e adulto voluntário deve atualizar as informações contidas no *Formulário de Triagem COVID-19 para Participação em Atividades Presenciais – Anexo 01*, e, caso tenha alguma alteração, avisar até um dia antes da atividade para que as devidas providências sejam tomadas.

4.a.9 - Segue, com este Protocolo, o Modelo da Lista Previa de associados que pertencem a grupo de risco, para COVID 19, ou que possuam comorbidades, apresentado no Anexo 04, através de documentos como : dados da ficha médica do “PAXTU” – Anexo 06 ou ainda, que residam com alguma pessoa que pertença a este grupo ou possua comorbidade. Esta lista será atualizada de acordo com o *Formulário de Triagem COVID-19 para Participação em Atividades Presenciais – Anexo 01*.

4.a.10 - Jovens e adultos voluntários, que possuam alguma comorbidade ou façam parte de algum grupo de risco para COVID-19, ou ainda, que residam com alguma pessoa que pertença a este grupo ou possua comorbidade, só devem retornar às atividades após vacinação sua ou do familiar com estas condições, respeitando o prazo para desenvolvimento de imunidade de acordo com a vacina aplicada.

4.a.11 - As atividades, durante o período de Pandemia, só serão realizadas ao ar livre. Em dias de chuva ou com condições climáticas desfavoráveis, não haverá atividade presencial, mantendo-se as atividades on-line.

4.a.12 - A atividade inicial deve proporcionar um conhecimento da área física disponível para atividades, bem como as áreas comuns, todas descritas no Anexo 08.

4.a.13 - Todas reuniões, conselhos de patrulha, rocas de conselho e assembleias deverão ocorrer ao ar livre no Bosque do Colégio, no Pátio interno ou no modo on-line, durante o período de Pandemia.

4.a.14 – Somente a chefia tem autorização para entrar na Sede – Anexo 15, onde fica o material de apoio, mesmo assim somente um chefe por vez. Este chefe deverá pegar os materiais necessários para as atividades e depois guardá-los.

4.a.15 – A Secretaria será instalada em uma sala de aula, com atendimento restrito a 2 pessoas por vez, totalizando no máximo 4 pessoas no local - Anexo 12.

4.a.16 – Material disponível para a prevenção ao COVID19.

- Estarão disponíveis na Secretaria, no Bosque, na área de Esportes Coberta e no pátio interno:
 - Dispenser com álcool em gel
 - Frasco com álcool 70°
 - Toalhas de Papel



GRUPO ESCOTEIRO MARECHAL OSÓRIO – 56RS

Sede : Colégio Marista Ipanema



PROTOCOLO DE RETORNO AS ATIVIDADES PRESENCIAIS – COVID 19

- Estarão disponíveis na Secretaria, além do material acima descrito e a caixa de primeiros socorros, os seguintes materiais :
 - Caixa com máscaras cirúrgicas
 - Luvas cirúrgicas
 - Termômetro Infravermelho adicional
 - Face Shield



4.a.17 – A Secretaria distribuirá duas máscaras cirúrgicas para cada jovem e chefia ao chegar na sede. Preferencialmente, estas máscaras deverão ser utilizadas durante toda a atividade presencial, podendo, a critério do jovem/responsável, utilizar outra que mais se adapte desde a entrada na sede do Grupo até a liberação na área da Saída, respeitando os períodos de troca recomendados pela ANVISA.

4.a.18 - Será postado, nas mídias sociais do GEMO e em cartazes educativos na sede, materiais educativos sobre as regras e sobre lavagens de mãos, utilização correta das máscaras, etiqueta ao espirrar e distanciamento controlado antes do início das atividades presenciais, para induzir o comportamento preventivo dos associados, beneficiários e adultos voluntários do conforme modelo padrão.

4.a.19 - Este protocolo deverá ser reavaliado a cada 30 dias ou a cada mudança de recomendações da autoridade sanitária local.

4.a.20 – Foi realizada uma consulta a todas as famílias do GEMO para verificar o comprometimento de retorno dos jovens, conforme consulta apresentada no Anexo 05.



GRUPO ESCOTEIRO MARECHAL OSÓRIO – 56RS

Sede : Colégio Marista Ipanema



PROTOCOLO DE RETORNO AS ATIVIDADES PRESENCIAIS – COVID 19

4.b – INFRAESTRUTURA

Podemos dividir a infraestrutura nos seguintes itens :

- 4.b.1 – Banheiros
- 4.b.2 – Sede do GEMO
- 4.b.3 – Sala da Secretaria
- 4.b.4 – Área do Pátio Interno (Coberta e Descoberta)
- 4.b.5 – Quadra de esportes
- 4.b.6 – Bosque
- 4.b.7 – Mesas do Bosque
- 4.b.8 – Recepção do Colégio

4.b.1 – Banheiros

O Colégio Marista Ipanema fará a primeira higienização dos Banheiros, onde será higienizado além das Pias, torneiras, trincos de porta. Após o término da atividade o GEMO utilizará o mesmo material que o Colégio utiliza para higienizar (desinfetante com quaternário de amônio) e deixar apto para as aulas no início da semana. Será utilizado um banheiro masculino e outro feminino.

Somente poderão entrar nos banheiros uma pessoa por pia, ficando a cargo de um pai voluntário o controle de acesso aos banheiros. - Anexo 13.

4.b.2 – Sede do GEMO

A sede localizada na área do Bosque do Colégio, ficará exclusivamente para acesso a Diretoria e a Chefia, sendo que somente será permitida a presença de uma pessoa por vez.

Esta pessoa irá retirar o material que utilizará durante a atividade, e deverá ter o controle para fazer a higienização com detergentes clorados e álcool 70 após o uso por cada jovem. No final da atividade este material deverá ser higienizado e guardado em local fechado. - Anexo 15.

4.b.3 – Sala da Secretaria

Será disponibilizada uma sala de aula para a área administrativa. Neste local será permitido a entrada de no máximo 4 pessoas, sendo duas pessoas da Chefia/Diretoria e um jovem e seu respectivo responsável.

A sala deverá estar com as janelas abertas.

Caso venha a ter a necessidade de isolar algum jovem, este local será utilizado para este fim, deixando a secretaria indisponível neste momento. Esta sala somente poderá ser utilizada após a saída da pessoa infectada ou suspeita de infecção e esta sala ser devidamente higienizada. Para isso será utilizado produtos a base de cloro e álcool.

Na sala da Secretaria estará disponível caixa com primeiros socorros, máscaras cirúrgicas, toalhas de papel descartáveis além de um termômetro infravermelho. Também teremos álcool em gel e álcool 70° a disposição, além de uma caixa de luvas cirúrgicas e dois faceshield. - Anexo 12.

4.b.4 – Área do Pátio Interno (Coberta e Descoberta)

Estas áreas são localizadas dentro do Colégio, totalmente abertas, com uma área de 1.095 m². Nestas áreas serão realizadas as atividades do ramo Lobo.



GRUPO ESCOTEIRO MARECHAL OSÓRIO – 56RS Sede : Colégio Marista Ipanema



PROTOCOLO DE RETORNO AS ATIVIDADES PRESENCIAIS – COVID 19

Estará disponível dispensers com Álcool em gel e todo o jovem será orientado a lavar as mãos após cada atividade, Deverá ser observada a quantidade de jovens a utilizar o banheiro de acordo com o estabelecido no item 4.b.1. - Anexo 11.

4.b.5 – Quadra de Esportes

Esta área é localizada na área aberta do Colégio, com uma área de 675 m².

Nesta área será realizada as atividades do ramo Senior..

Estará disponível dispensers com Álcool em gel e todo o jovem será orientado a lavar as mãos após cada atividade, Deverá ser observada a quantidade de jovens a utilizar o banheiro de acordo com o estabelecido no item 4.b.1. – Anexo 10

4.b.6 – Bosque

Esta área é localizada no Bosque do Colégio, com uma área de 1.350 m².

Nesta área será realizada as atividades do ramo Escoteiro.

Estará disponível dispensers com Álcool em gel e todo o jovem será orientado a lavar as mãos após cada atividade, Deverá ser observada a quantidade de jovens a utilizar o banheiro de acordo com o estabelecido no item 4.b.1. – Anexo 09.

4.b.7 – Mesas do Bosque

Esta área é localizada no Bosque do Colégio, contando com um espaço para trabalhos em que envolva a necessidade de mesas e cadeiras. Esta área fica localizada em frente a sede do GEMO.

Esta área poderá ser utilizada por qualquer ramo, porém somente um destes ramos poderá utilizar no dia em que haverá atividades do GEMO.

Estará disponível dispensers com Álcool em gel e todo o jovem será orientado a lavar as mãos após cada atividade, Deverá ser observada a quantidade de jovens a utilizar o banheiro de acordo com o estabelecido no item 4.b.1.

4.b.8 – Recepção do Colégio

Está é um espaço em que deverá ser acolhido o jovem para entrada no ambiente da Atividade.

Esta área possui tapete sanitizante para limpeza das solas dos sapatos e totem com álcool em gel. – Anexo 14.

4.c – ROTINA DA ATIVIDADE SEMANAL

O uso de máscaras será obrigatório para todos que acessarem ambiente do Grupo Escoteiro Marechal Osório e o Colégio Marista Ipanema. O uso é de responsabilidade de cada um, sendo que, todos deverão ter máscaras para substituição e embalagens para armazenamento adequado das mesmas.

Será permitido o acesso de somente um familiar par acompanhar o jovem até o seu local da atividade ou secretaria. Para essas pessoas será exigido o uso da máscara, bem como todas iniciativas que recairão sob os presentes no local.

Recomendamos que todos utilizem lenços descartáveis para a Higiene nasal e bucal.

Deverá ser realizada a higienização constante das mãos com água e sabão ou álcool em gel disponível em todos os ambientes do Grupo.

A Chefia tem o dever de incentivar os jovens para a constante higienização das mãos.



GRUPO ESCOTEIRO MARECHAL OSÓRIO – 56RS

Sede : Colégio Marista Ipanema



PROTOCOLO DE RETORNO AS ATIVIDADES PRESENCIAIS – COVID 19

4.c.1 – RECEPÇÃO

Os jovens serão recepcionados na entrada do Colégio Marista Ipanema por um membro da Diretoria, Chefia ou da CIPC19.

Esta pessoa irá verificar a temperatura obrigatória para todas as pessoas, no momento de ingresso a UEL, estando a temperatura abaixo de 37° será autorizada a entrada.

Também será atualizado o ANEXO I - *Formulário de Triagem COVID-19 para Participação em Atividades Presenciais*. Se necessário será atualizado também a Ficha de Cadastro perante a UEB. Anexo 07.

Após a liberação o jovem deverá se encaminhar ao seu local do ramo já estabelecido e aguardar sob uma distância de 2 metros de outro jovem, para o início da atividade.

Devido ao espaço ser amplo, poderá liberar a entrada de todos os ramos no mesmo horário, sempre respeitando a distância mínima de 2 metros a cada jovem.

4.c.2 – INICIO DA ATIVIDADE

A Cerimônia de abertura e hasteamento da Bandeira, será feita na área do Bosque, com os jovens em formato de ferradura, com um distanciamento de 2 metros entre eles.

Os gritos de tropa, patrulha e de grupo podem ser feitos mantendo-se o distanciamento mínimo e sem contato físico entre os componentes, ficando estes controles ao encargo da chefia. A entrega de distintivos, certificados e condecorações especiais podem ser feitos de maneira individual durante a cerimônia da bandeira.

Após a cerimônia, a chefia encaminhará cada um dos ramos ao local já estabelecido.

Lobos – Área do Pátio Interno

Escoteiros – Bosque

Seniors – Quadra de esportes

Para facilitar, será solicitado aos pais que os jovens já venham de casa com a roupa de rala por baixo do uniforme. Caso seja necessário a troca da roupa, esta deverá utilizar os banheiros, sempre lembrando da quantidade máxima de pessoas equivalente a quantidade de pia existentes no banheiro.

Será disponibilizado um local para que os jovens deixem o seu material, cumprindo o distanciamento necessário.

4.c.3 – ATIVIDADES

As atividades a serem aplicadas serão previamente discutidas e autorizadas pela Diretoria, Chefia e com a CIPC19 e devem estar em conformidade com o previsto no Protocolo de Retorno as Atividades Presenciais da UEBRS no que tange ao contato físico, distância entre participantes e número de ferramentas/ materiais necessários para evitar utilização por mais de um jovem na mesma atividade.

Se houver a necessidade de utilização de ferramentas / materiais por mais de um jovem, os mesmos serão higienizados com álcool 70° antes desta utilização.

Lembrando que somente um chefe poderá adentrar na sede e pegar o material necessário para a atividade, e esta ação deverá ser feita antes do início da atividade.

É recomendado que nenhum objeto de uso pessoal seja compartilhado.

4.c.4 – LANCHES

Na hora do lanche, como medida para prevenção de disseminação do CORONA VIRUS, ficam proibidas ingestão de alimentos em grupo, quando a área física não permitir o distanciamento de 2m entre as pessoas, devendo sempre ser feito ao ar livre. Não haverá preparação de alimentos na sede. Cada jovem e adulto voluntário deve trazer seu lanche. Os alimentos deverão ser consumidos individualmente. Cada indivíduo deve trazer seu copo, garrafa ou caneca devidamente identificado para ingestão de água.

Os bebedouros só estarão disponíveis para reabastecimento dos recipientes.



GRUPO ESCOTEIRO MARECHAL OSÓRIO – 56RS Sede : Colégio Marista Ipanema



PROTOCOLO DE RETORNO AS ATIVIDADES PRESENCIAIS – COVID 19

4.c.5 – ENCERRAMENTO

Antes da bandeira final, os jovens que tiverem que trocar a roupa de rala para colocação do uniforme, devem proceder da mesma maneira que está relatado no item do início da atividade.

A Bandeira de encerramento seguirá os mesmos padrões da cerimônia de hasteamento da Bandeira.

Os gritos de tropa, patrulha e de grupo podem ser feitos mantendo-se o distanciamento mínimo e sem contato físico entre os componentes, ficando estes controles ao encargo da chefia. A entrega de distintivos, certificados e condecorações especiais podem ser feitos de maneira individual durante a cerimônia da bandeira.

Após o término da cerimônia de encerramento, os jovens deverão ser liberados de acordo por cada ramo, sendo primeiro o ramo lobo, após o ramo escoteiro e posteriormente o ramo sênior.

A chefia após o encerramento da atividade deverá fazer a higienização do material utilizado e guarda-lo no seu devido local.

4.c.6 – CHEGADA E LIBERAÇÃO DOS JOVENS

O deslocamento até a UEL deve ser feito, prioritariamente, por meio de veículo particular, a pé ou transporte coletivo obedecendo as regras de distanciamento controlado e SEMPRE UTILIZANDO MÁSCARAS, que protejam a boca e o nariz. Este comportamento será induzido, por meio de material postados nas redes sociais, enviado para o whats app dos Pais/Responsáveis, pelos e-mails e mídias sociais do GEMO, além de cartazes fixados na sede.

4.c.7 – ATIVIDADES EXTERNAS

Estão permitidas atividades externas tais como caminhadas, excursões, passeios, atividades culturais, para todos os ramos, desde que sejam ao ar livre e com as seguintes recomendações :

- O local em que será efetuado esta atividade esteja de acordo com as orientações dos órgãos de saúde deste município;
- Aferir a temperatura de todos os participantes na chegada ao local;
- Todos devem utilizar mascaras de proteção durante toda a atividade;
- Pessoas com temperatura acima de 37,8° não deverão participar da atividade e não devem permanecer no local;
- Todos devem manter os cabelos presos e evitar o uso de acessórios pessoais, como brincos, anéis, pulseiras e relógios;
- Evitar o cumprimento com aperto de mãos, beijos e abraços;
- Todos devem manter junto a mochila de ataque :
 - Garrafa de água própria
 - Álcool gel em recipiente próprio (será solicitado que todos levem seu próprio álcool em gel)
 - Mascara adicional para caso seja necessário
 - Lembrando que estes materiais acima estarão disponíveis no Grupo caso algum jovem tenha esquecido;
- Evitar tocar olhos, nariz e boca sem higienizar as mãos;
- Esta atividade deverá ser realizada em no máximo equipes de 5 pessoas com um chefe ou pai voluntário durante toda a atividade.



GRUPO ESCOTEIRO MARECHAL OSÓRIO – 56RS

Sede : Colégio Marista Ipanema



PROTOCOLO DE RETORNO AS ATIVIDADES PRESENCIAIS – COVID 19

- Transporte: Deverá ser evitado o transporte coletivo até o local, sendo efetuado pelo próprio responsável em veículos particulares de uso individualizado, não compartilhado entre grupos familiares distintos;
- A Chefia deverá solicitar o material necessário para esta atividade externa, garantindo a quantidade suficiente para cada um dos jovens e seguindo as regras da liberação deste protocolo conforme o acesso ao material da Sede;
- Todo este material deverá ser higienizado durante e depois de cada utilização, e também no retorno ao responsável pela sede. Lembrando que todo o material já deve ser guardado higienizado.
- Todo o material que será utilizado deverá ser de forma individual e permanecer com o jovem até o término da atividade não sendo permitida a troca entre os jovens.
- Esta atividade somente será realizada após a aprovação por parte da Diretoria e Comissão Interna de Retorno as Atividades Presenciais, levando-se em conta o local, condições de higiene, distanciamento, proteção, etc.;
- Deverá acompanhar um veículo já previamente definido no item de casos suspeitos, para encaminhar algum jovem ou chefia que apresente algum sintoma de febre ou mal estar durante a atividade para algum serviço médico de emergência.
- O Horário de chegada e saída deverá ser previamente informado aos pais, e ninguém deverá permanecer fora desse período definido para a atividade;
- Deverão ser observadas todas as normas de segurança conforme determinadas pelos órgãos de saúde e por este protocolo.

4.c.8 – ACAMPAMENTOS E ACANTONAMENTOS

Estão permitidas atividades com pernoite para os ramos Escoteiro, Sênior e Pioneiro, desde que o local seja adequado e ofereça todas as condições de saúde e segurança e que sigam todas as regras e recomendações abaixo :

- O local em que será efetuado esta atividade esteja de acordo com as orientações dos órgãos de saúde deste município;
- Aferir a temperatura de todos os participantes na chegada ao local;
- Todos devem utilizar máscaras de proteção durante toda a atividade;
- Pessoas com temperatura acima de 37,8° não deverão participar da atividade e não devem permanecer no local;
- Todos devem manter os cabelos presos e evitar o uso de acessórios pessoais, como brincos, anéis, pulseiras e relógios;
- Evitar o cumprimento com aperto de mãos, beijos e abraços;
- Todos devem manter junto a mochila :
 - Garrafa de água própria
 - Máquina de comer (uso individual e próprio)
 - Álcool gel em recipiente próprio (será solicitado que todos levem seu próprio álcool em gel)
 - Mascara adicional para caso seja necessário
 - Lembrando que estes materiais acima estarão disponíveis no Grupo caso algum jovem tenha esquecido;
- Evitar tocar olhos, nariz e boca sem higienizar as mãos;
- **As barracas deverão ser individuais;**
- Esta atividade deverá ser realizada em no máximo equipes de 5 pessoas com um chefe ou pai voluntário durante toda a atividade.



GRUPO ESCOTEIRO MARECHAL OSÓRIO – 56RS

Sede : Colégio Marista Ipanema



PROTOCOLO DE RETORNO AS ATIVIDADES PRESENCIAIS – COVID 19

- Transporte: Deverá ser evitado o transporte coletivo até o local, sendo efetuado pelo próprio responsável em veículos particulares de uso individualizado, não compartilhado entre grupos familiares distintos;
- A Chefia deverá solicitar o material necessário para esta atividade externa, garantindo a quantidade suficiente para cada um dos jovens e seguindo as regras da liberação deste protocolo conforme o acesso ao material da Sede;
- Todo este material deverá ser higienizado durante e depois de cada utilização, e também no retorno ao responsável pela sede. Lembrando que todo o material já deve ser guardado higienizado.
- Todo o material que será utilizado deverá ser de forma individual e permanecer com o jovem até o término da atividade não sendo permitida a troca entre os jovens.
- Cozinha : A cozinha terá acesso para no máximo 3 pessoas que devem fazer as refeições de todos os participantes, sempre levando em conta o uso de luvas e higienização de todo o material a ser utilizado.
- Ao servir as refeições, deverá ser respeitado a distância de no mínimo 4 m² entre todos (jovens e chefia);
- Esta atividade somente será realizada após a aprovação por parte da Diretoria e Comissão Interna de Retorno as Atividades Presenciais, levando-se em conta o local, condições de higiene, distanciamento, proteção, etc.;
- Deverá acompanhar um veículo já previamente definido no item de casos suspeitos, para encaminhar algum jovem ou chefia que apresente algum sintoma de febre ou mal estar durante a atividade para algum serviço médico de emergência.
- O Horário de chegada e saída deverá ser previamente informado aos pais, e ninguém deverá permanecer fora desse período definido para a atividade;
- Deverão ser observadas todas as normas de segurança conforme determinadas pelos órgãos de saúde e por este protocolo.

Não está autorizado o pernoite para o ramo Lobinho.

Também não está autorizado o acantonamento, dadas as condições de compartilhamento de espaços em ambientes fechado.

4.d – CASOS SUSPEITOS

Casos suspeitos, identificados via Formulário de Triagem COVID-19 para Participação em Atividades Presenciais, serão tratados pelos pais/responsáveis e a evolução deverá ser informada à Diretoria do e CIPC19.

Casos suspeitos, identificados durante a atividades, deverão ser tratados da seguinte maneira:

- Indivíduo deve ser afastado da atividade e encaminhado para área de acolhimento. Esta área é uma sala de aula no andar térreo previamente liberada para esta finalidade já prevista no protocolo do próprio Colégio Marista Ipanema. Existem 5 salas no andar térreo, e uma destas salas será liberada no final de semana para a atividade. Se esta sala for utilizada, devemos comunicar ao Colégio Marista Ipanema para que esta sala seja higienizada pela equipe de Higienização do Colégio.



GRUPO ESCOTEIRO MARECHAL OSÓRIO – 56RS

Sede : Colégio Marista Ipanema



PROTOCOLO DE RETORNO AS ATIVIDADES PRESENCIAIS – COVID 19

- O adulto voluntário, que atender o caso suspeito, deve estar utilizando óculos de proteção, máscara cirúrgica e luvas de procedimento, que estão a disposição na secretaria;
- A máscara de tecido, do caso suspeito, deve ser substituída por uma cirúrgica;
- A Temperatura, do caso suspeito, deve ser medida;
- Caso esteja acima de 37 ° C deve-se avisar os pais / responsáveis e um adulto voluntário deve acompanhá-lo até os pais informando os mesmos do acontecido e solicitando que procurem o serviço médico e mantenham o informado da evolução do caso;
- Caso não apresente febre, os pais/responsáveis devem ser contatados e uma decisão conjunta, entre responsável e Diretoria, deve ser tomada sobre a permanência ou não do jovem na atividade;
- A secretaria deve notificar a CIPC19 e providenciar o preenchimento do Protocolo de Contato, para verificação dos indivíduos do que possam ter entrado em contato (menos de 2 metros e sem máscara) para acompanhamento, em caso de positivação do caso suspeito.
- O caso suspeito só poderá retornar às atividades presenciais após envio do *Formulário de Triagem COVID-19 para Participação em Atividades Presenciais* devidamente preenchido e em conformidade, comprovando estar saudável.
- Caso seja necessário e urgente, dois veículos estarão disponíveis para encaminhar o jovem a sua residência ou a unidade de saúde mais próxima.
 - ITM-5427 – Jailton Joaquim da Rosa
 - JAR0B98 – Ronald Bouchut Ribeiro

4.e – CONSIDERAÇÕES FINAIS

- A CIPC19 e a Diretoria da GEMO, devem assegurar-se de que todos os adultos envolvidos no planejamento e aplicação de atividades presenciais, em especial os Escotistas, conheçam todos os procedimentos recomendados, aplicando-os de modo prudente e eficaz.
- Nenhum associado pode ser obrigado a regressar às atividades presenciais até estar vacinado contra o COVID-19. Aqueles que retornarem, não podem ser obrigados à participação em qualquer atividade, jogo, ou mesmo na reunião se sentirem qualquer insegurança. Deverá ser garantida a progressão pessoal de todos associados, pelos meios adequados à situação individual.
- Este protocolo após aprovado pela UEBRS, será enviado a todos os pais e responsáveis para conhecimento e execução.



GRUPO ESCOTEIRO MARECHAL OSÓRIO – 56RS

Sede : Colégio Marista Ipanema



PROTOCOLO DE RETORNO AS ATIVIDADES PRESENCIAIS – COVID 19

- Será efetuada uma reunião de forma eletrônica, com todos os pais e responsáveis para apresentação e informação necessária para o conhecimento pleno do protocolo de retorno as atividades presenciais.
- No início da atividade, será reforçado a todos a necessidade de seguir o que está estabelecido neste protocolo.
- Este protocolo tem validade enquanto durar o período da Pandemia da COVID-19 ou por alguma nova norma emitida pela UEB ou pela Secretaria da Saúde de Porto Alegre ou Secretaria da Saúde do Rio Grande do Sul.
- As atividades presenciais somente poderão retornar após autorização expressa do Colégio Marista Ipanema, aprovando este protocolo.

•

4. DOCUMENTOS NECESSÁRIOS

- Formulário de Triagem COVID-19 para Participação em Atividades Presenciais
- Termo de Ciência e Consentimento para Participação em Atividades Escoteiras Presenciais
- Declaração de Verificação e Conformidade
- Protocolo de Contactantes
- Consulta Prévia para Retorno as Atividades Presenciais
- Lista Prévia de associados que pertencem a grupo de risco, para COVID 19, ou que possuam comorbidades , ou ainda, que residam com alguma pessoa que pertença a este grupo ou possua comorbidade
- Ficha cadastro da UEB
- Ficha médica da UEB

5. ANEXOS

1. Formulário de Triagem COVID-19 para Participação em Atividades Presenciais
2. Termo de Ciência e Consentimento para Participação em Atividades Escoteiras Presenciais
3. Declaração de Verificação e Conformidade
4. Lista Prévia de Associados pertencentes ao Grupo de Risco
5. Consulta prévia para retorno as atividades presenciais
6. Ficha médica da UEB
7. Ficha cadastral da UEB
8. Área total para atividade
9. Área do Bosque



GRUPO ESCOTEIRO MARECHAL OSÓRIO – 56RS
Sede : Colégio Marista Ipanema



PROTOCOLO DE RETORNO AS ATIVIDADES PRESENCIAIS – COVID 19

10. Área da Quadra esportiva
11. Área do Pátio Interno
12. Área da Secretaria
13. Área Banheiro
14. Área de recepção
15. Sede do GEMO
16. Totens, material visual – COVID-19



GRUPO ESCOTEIRO MARECHAL OSÓRIO – 56RS Sede : Colégio Marista Ipanema



PROTOCOLO DE RETORNO AS ATIVIDADES PRESENCIAIS – COVID 19

ANEXO 01 - Formulário de Triagem COVID-19 para Participação em Atividades Presenciais

Protocolo de Retorno
Comissão Regional de Gestão COVID-19



ANEXO 1

FORMULÁRIO DE TRIAGEM COVID-19 PARA PARTICIPAÇÃO EM ATIVIDADES PRESENCIAIS

Nome do Associado: _____

Você fez teste para COVID-19 (PCR do cotonete no nariz ou de sangue)?

() Sim. () Não.

Você foi diagnosticado com COVID-19?

() Sim. Quando? _____. Você foi liberado pelo médico? () Sim. () Não.

() Não.

Alguém próximo (familiar, colega, amigo) foi diagnosticado com COVID-19?

() Sim. () Não.

Você ou pessoa com quem convive esteve viajando durante os últimos 14 dias?

() Sim. () Não.

Você ou pessoa com quem convive esteve com pessoa sintomática de doença viral (coriza, dor de cabeça, dor de garganta, tosse, febre) nos últimos 14 dias?

() Sim. () Não.

Você possui algum tipo de doença crônica como pressão alta, diabetes, asma, enfisema, doença cardíaca, ou qualquer outra doença atualmente?

() Sim. Qual(is) _____

() Não.

Você ou pessoa com quem convive teve sintomas como febre, coriza, dor de cabeça, dores no corpo, dificuldades de respiração, diarreia ou qualquer outro sintoma de doença viral nos últimos 14 dias?

() Sim. () Não.

Assinale na lista abaixo aquele(s) sintomas que eventualmente você tenha sentido ultimamente e nos últimos 14 dias.

() Febre (37°C ou mais)

() Perda de olfato (não consegue sentir cheiro)

() Tosse seca

() Perda de paladar (não consegue sentir gosto)

() Dor muscular (dores pelo corpo)

() Congestão nasal (nariz entupido)

() Cansaço ou fadiga anormal

() Coriza (secreção pelo nariz)

() Falta de ar

() Formigamento ou diminuição de força nas mãos ou nos pés

() Dor de garganta

() Confusão mental ou desorientação

() Dor abdominal (dor de barriga)

() Dor de cabeça

() Diarreia

() Não tenho nenhum destes sintomas

() Náuseas e/ou vômitos

Você já retornou às atividades escolares presenciais

() Sim.

() Não.

Assinatura do responsável: _____ Data: ____/____/____.

***Este documento serve para identificar casos suspeitos ou confirmados de COVID-19. Ocorrendo suspeita ou confirmação, não é permitida a participação nas reuniões presenciais. Esta ficha deverá ser revisada semanalmente, antes de cada atividade presencial pelas Chefias ou Diretoria.**



GRUPO ESCOTEIRO MARECHAL OSÓRIO – 56RS Sede : Colégio Marista Ipanema



PROTOCOLO DE RETORNO AS ATIVIDADES PRESENCIAIS – COVID 19

ANEXO 02 – TERMO DE CIÊNCIA E CONSENTIMENTO

Protocolo de Retorno
Comissão Regional de Gestão COVID-19



ANEXO 2

TERMO DE CIÊNCIA E CONSENTIMENTO PARA PARTICIPAÇÃO EM ATIVIDADES ESCOTEIRAS PRESENCIAIS

Eu: _____, portador do RG nº: _____,
inscrito no CPF sob o nº _____, residente e domiciliado na cidade de
_____/RS, na (Rua, Av, outro) _____
nº _____, complemento _____ Bairro: _____, CEP: _____, na
condição de responsável legal, AUTORIZO o beneficiário _____
_____ Registro Escoteiro nº: _____ a retornar às atividades escoteiras
desenvolvidas na Unidade Escoteira Local _____ nº ____ (Grupo Escoteiro /
Seção Autônoma, consoante os protocolos e medidas de segurança que me foram apresentados).

DECLARO ainda:

- Que Recebi as informações e estou Ciente de todos os riscos referentes a contaminação e a possibilidade de reinfecção pelo COVID-19;
- Que Recebi as informações e estou Ciente sobre a obrigatoriedade de observância das leis e Decretos, Nacional, Estadual ou Municipal, que regem as atividades presenciais no período de pandemia pelo COVID-19;
- Que Recebi as informações e estou Ciente de todas as informações referentes aos protocolos de segurança e medidas de prevenção que serão adotadas no desenvolvimento das atividades na Unidade Escoteira Local;
- Que Recebi as informações e estou Ciente que somente será permitida a permanência e participação nas atividades escoteiras, daqueles que estiverem fazendo uso dos equipamentos de segurança e adotarem as medidas de distanciamento determinadas pelo protocolo;
- Que Recebi as informações e estou Ciente que ocorrendo qualquer sintoma gripal, ainda que não testado para Covid-19, ou teste positivo no beneficiário ou pessoa de convivência direta com o mesmo, comunicarei imediatamente à Unidade Escoteira Local e o beneficiário aguardará liberação médica para retornar às atividades;
- Que Recebi as informações e estou Ciente de que a inobservância de quaisquer das medidas de segurança e proteção estabelecidas pelo protocolo que me foi apresentado, ou, daquelas que vierem a ser implementadas, inclusive das autoridades públicas, na condição de responsável legal e associado, estarei sujeito as sanções administrativas previstas no Estatuto dos Escoteiros do Brasil, sem prejuízo das medidas legais aplicáveis pela legislação vigente.

_____ de _____ de 202_____.

Responsável Legal

Diretor Presidente



GRUPO ESCOTEIRO MARECHAL OSÓRIO – 56RS
Sede : Colégio Marista Ipanema



PROTOCOLO DE RETORNO AS ATIVIDADES PRESENCIAIS – COVID 19

ANEXO 03 – DECLARAÇÃO DE VERIFICAÇÃO E CONFORMIDADE



GRUPO ESCOTEIRO MARECHAL OSÓRIO – 56RS
Marista Ipanema



DECLARAÇÃO DE VERIFICAÇÃO E CONFORMIDADE

Unidade Escoteira Local : Grupo Escoteiro Marechal Osório

Numeral : 56 RS

Cidade : Porto Alegre

Distrito Escoteiro : 8º

Diretor Presidente : Ronald Bouchut Ribeiro

Sede : Colégio Marista Ipanema

Membros da Comissão Interna :

- Joice Pereira Peres
- Alexandre Eymael Garcia Scherer
- Milton Luis Pinto Mesquita
- Lidiane Krampe de Carvalho
- Fabricio Carvalho da Silva
- Gustavo Rucks
- Jessika Tessaro Rucks

Número de associados Registrados em 2021 : 25

Estimativa do número de associados no retorno : 50

Área total para atividades : 2.915 m² - Área livre : 2.925 m²

Área coberta : 1.185 m² - Área Descoberta : 1.730 m²

ÍTEM	Conforme
1. Identificação e estudo das normas da saúde pública e da Escoteiros do Brasil que disciplinam a prevenção da COVID-19.	Sim
2. Levantamento dos dados técnicos de estrutura física do local das atividades conforme Plano de Retorno	Sim
3. Apresentação do Plano de Retorno aos Escotistas e Dirigentes	Sim
4. Apresentação do Plano de Retorno aos pais/responsáveis	Sim
5. Verificação das condições dos associados para o retorno das atividades	Sim
6. Adequação do espaço físico para distanciamento	Sim
7. Aquisição dos equipamentos de proteção : medidor de temperatura infravermelho digital, álcool-gel, álcool 70% e mascaras reserva	Sim
8. Adequação dos acessos com verificação de temperatura e dos espaços com disponibilidade de álcool gel, álcool líquido 70% e quaternário de amônio para esterilização de equipamentos e superfícies de uso comum	Sim
9. Treinamento dos Escotistas e Dirigentes para a realização das atividades	Sim
10. Adequação das escalas de horários entre os ramos	Não necessário

(Handwritten signatures and initials)



GRUPO ESCOTEIRO MARECHAL OSÓRIO – 56RS
Sede : Colégio Marista Ipanema



PROTOCOLO DE RETORNO AS ATIVIDADES PRESENCIAIS – COVID 19



GRUPO ESCOTEIRO MARECHAL OSÓRIO – 56RS
Marista Ipanema



ESCOTEIROS
DO BRASIL

11. Encaminhamento dos Termos de Ciência e Consentimento aos pais/responsáveis e adultos, voluntários ou profissionais.	Já enviado
12. Recebimento dos Termos de Ciência e Consentimento aos pais/responsáveis e adultos, voluntários ou profissionais.	Recebendo

Cientes da responsabilidade, afirmamos serem verídicas todas as informações acima.

Porto Alegre, 01 de setembro de 2021

Diretor Presidente

Membros da Comissão:

Joice Pereira Peres

Alexandre E.G. Scherer

Lidiane Claine Krampe

Fabricio Carvalho da Silva

Jessika Tessaro Rucks

Gustavo Rucks

Milton Luis Pinto Mesquita



GRUPO ESCOTEIRO MARECHAL OSÓRIO – 56RS
Sede : Colégio Marista Ipanema



PROTOCOLO DE RETORNO AS ATIVIDADES PRESENCIAIS – COVID 19

ANEXO 04 – LISTA PRÉVIA DE ASSOCIADOS PERTENCENTES AO GRUPO DE RISCO PARA COVID19



GRUPO ESCOTEIRO MARECHAL OSORIO

LISTA DE ASSOCIADOS QUE PERTENCEM AO GRUPO DE RISCO PARA COVID 19

RAMO							
REG UEB	Nome	Fone	Dta Ultimo Teste	Resultado	Comorbidade - Descrever	Algum sintoma	Qual



GRUPO ESCOTEIRO MARECHAL OSÓRIO – 56RS Sede : Colégio Marista Ipanema



PROTOCOLO DE RETORNO AS ATIVIDADES PRESENCIAIS – COVID 19

ANEXO 05 – CONSULTA PRÉVIA PARA RETORNO AS ATIVIDADES PRESENCIAIS

Através do Google forms, foi criado um formulário para pesquisa sobre o retorno das atividades presenciais.

Foram respondidas por 34 jovens / responsáveis, as seguintes perguntas:

1. Qual o ramo que você pertence :

RAMO	QTD
Lobinho	5
Escoteiro	11
Senior	11
Chefia	7

Ramo
34 respostas

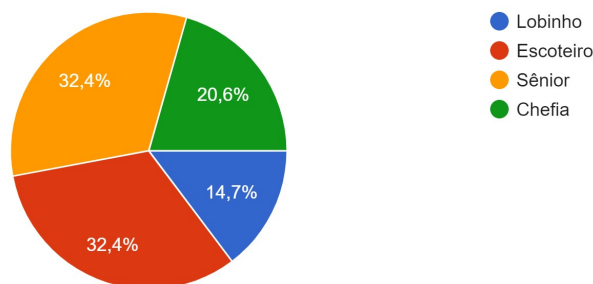

2. Você sabe que existe um protocolo de Retorno as Atividades Presenciais, elaborado pelo G.E. Marechal Osório e este protocolo precisa ser aprovado pela UEB-RS ?

Sim	33
Não	1

3. Com o protocolo de retorno aprovado pela UEB-RS, neste momento você se sente confortável para o retorno das atividades presenciais ?

Sim	28
Não	6

4. Os protocolos estão sendo elaborados para o Colégio e para um local alternativo “Piquete Parceria Gaudéria”, localizado na Rua Tapera, 130, no bairro do Campo Novo. Você aprova que as atividades sejam realizadas neste local alternativo ?

Sim	34
Não	0



GRUPO ESCOTEIRO MARECHAL OSÓRIO – 56RS
Sede : Colégio Marista Ipanema



PROTOCOLO DE RETORNO AS ATIVIDADES PRESENCIAIS – COVID 19

5. O Jovem ou algum familiar teve COVID-19 na residência? Se sim, quantas pessoas tiveram COVID-19 ?

Ninguém	24
1 pessoa	1
2 pessoas	4
Mais de 2 pessoas	5

6. Quantos membros do seu núcleo familiar estão vacinados com no mínimo uma dose de vacina contra a COVID-19 ?

Todos	10
Todos menos jovem	5
2 pessoas	12
Mais de 2 pessoas	7

7. Quem é o responsável que conduzirá o jovem ao G.E. Marechal Osorio ?

Pais	24
Outros	9
Avós	1

Quem é o responsável que conduzirá o jovem ao G.E. Marechal Osorio ?

34 respostas

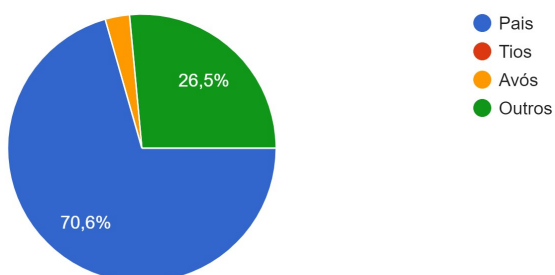





GRUPO ESCOTEIRO MARECHAL OSÓRIO – 56RS
Sede : Colégio Marista Ipanema



PROTOCOLO DE RETORNO AS ATIVIDADES PRESENCIAIS – COVID 19

ANEXO 06 – FICHA MÉDICA DA UEB

 **Escoteiros do Brasil** **Escoteiros do Brasil**
PAXTU - Sistema de Informações e Gerenciamento de Unidades Escoteiras

 56/RS - MARECHAL OSÓRIO

FICHA MÉDICA

Nome: _____ Registro: _____
Sexo: _____ Data de nasc.: _____
Altura: _____ Peso: _____ Tipo sanguíneo: _____ Fator RH: _____

UTILIZA OS SEGUINTESS EQUIPAMENTOS DE AUXÍLIO () Não () Sim
() Óculos () Lentes de contato () Aparelhos dentários () Sondas () Marcapasso () Aparelhos de audição
() Outros Cite: _____

DOENÇAS JÁ OCORRIDAS OU EM TRATAMENTO () Não () Sim
() Asma () Bronquite () Catapora () Caxumba () Convulsões () Desmaios () Dengue () Diabetes
() Epilepsia () Hemofilia () Hemorragias () Hepatite () Hipertensão () Rubéola () Sarampo () Sinusite

Em tratamento: _____

Informações: _____

MEDICAMENTOS EM USO (CONTÍNUO OU () Não () Sim ***** Se necessário, listar medicamentos no**
Permite administrar medicamentos por profissionais em saúde que atuam no Grupo? () Sim () Não

Informações: _____

EMERGÊNCIAS MÉDICAS
() Guardar acompanhamento dos Pais/Responsáveis () Aceita decisões médicas
Avisar em Emergências () Pais () Outro: _____ Telefone: _____
Plano de saúde: () Não/SUS () Sim Cite: _____ Nº Carteirainha: _____
Médico de Preferência: _____ Telefone(s): _____

ALERGIAS () Não () Sim
() Picada de inseto Cite: _____
() Medicamentos Cite: _____
() Plantas Cite: _____
() Alimentos Cite: _____
() Outro Cite: _____

INFORMAÇÕES GERAIS
Possui impedimento físico? () Não () Sim Cite: _____
Restrições a alimentos? () Não () Sim Cite: _____
Problemas cardíacos? () Não () Sim Cite: _____
Sabe nadar? () Não () Sim
É sonâmbulo? () Não () Sim

DISTÚRBIOS PSICOLÓGICOS
Apresenta Distúrbio de Comportamento? Exemplo: Conduta, Hiperatividade por déficit de atenção, oposição desafiante, etc.
() Não () Sim Cite: _____
Apresenta Distúrbio Alimentar? Exemplo: Anorexia nervosa, bulimia nervosa, etc.
() Não () Sim Cite: _____
Apresenta Distúrbio de Ansiedade Fóbica? Exemplo: Distúrbio de pânico, Agorafobia (lugares fechados ou aberto), Fobia Social, etc.
() Não () Sim Cite: _____

DEFICIÊNCIAS () Não () Sim
() Física Cite: _____
() Visual Cite: _____
() Auditiva Cite: _____
() Intelectual Cite: _____

Data da última atualização: _____ Assinatura do Pai/Responsável: _____



GRUPO ESCOTEIRO MARECHAL OSÓRIO – 56RS

Sede : Colégio Marista Ipanema



PROTOCOLO DE RETORNO AS ATIVIDADES PRESENCIAIS – COVID 19

ANEXO 07 – FICHA CADASTRAL DA UEB



Escoteiros do Brasil
PAXTU - Sistema de Informações e Gerenciamento de Unidades Escoteiras



56/RS - MARECHAL OSÓRIO

Ficha de registro individual

ASSOCIADO BENEFICIÁRIO

Nome completo:

Sexo: Masculino Feminino Natural de: UF:

Nascimento: Escolaridade: Cor ou raça:

Endereço: Nº:

Complemento: Bairro:

Cidade: UF: CEP:

Tel. Residencial: Tel. Comercial: Tel. Celular:

E-mail (importante):

Profissão:

Local de trabalho:

RG: Órgão expedidor: CPF:

Clube de serviço:

Religião:

RESPONSÁVEL LEGAL E ASSOCIADO CONTRIBUINTE

Nome completo do responsável:

Parentesc Pai Mãe Tutor

Sexo: Masculino Feminino Natural de: UF:

Nascimento: Escolaridade: Cor ou raça:

Endereço: Nº:

Complemento: Bairro:

Cidade: UF: CEP:

Tel. Residencial: Tel. Comercial: Tel. Celular:

E-mail (importante):

Profissão:

Local de trabalho:

RG: Órgão expedidor: CPF:

Autorizo a União dos Escoteiros do Brasil (UEB) EM TODOS OS SEUS NÍVEIS, sociedade civil sem fins lucrativos, declarada de Utilidade Pública Federal, inscrita no CNPJ/MF sob o nº 33.788.431/0001-13, com sede na Rua Coronel Dulcídio, bairro Água Verde, Curitiba - PR, CEP 80.250-100, a utilizar-se das imagens e voz minha, ou daquele que represento ou assisto, para a edição de filmes e fotos, outorgando-lhe todos os direitos de imagem relacionados, para qualquer tipo de divulgação, publicidade e veiculação em todos e quaisquer meios de comunicação, a exclusivo critério da União dos Escoteiros do Brasil, que poderá, ainda, reproduzir, editar, introduzir no mercado, armazenar, distribuir, executar, transmitir, criar trabalhos derivados e baseados nas imagens e informações disponibilizadas, para finalidade editorial, comercial, promocional, educacional, institucional, publicitária e todas as outras formas que venham a ser passíveis de utilização.
Os associados beneficiários e contribuintes declaram que conhecem e concordam em cumprir a regulamentação interna da União dos Escoteiros do Brasil.
Declaro que as informações acima foram por mim prestadas e são de minha inteira e total responsabilidade, especialmente o conteúdo e especificações descritos na ficha médica.

Associado Beneficiário

Associado Contribuinte/Escotista/Dirigente/Colaborador



GRUPO ESCOTEIRO MARECHAL OSÓRIO – 56RS
Sede : Colégio Marista Ipanema



PROTOCOLO DE RETORNO AS ATIVIDADES PRESENCIAIS – COVID 19

ANEXO 08 – ÁREA TOTAL PARA AS ATIVIDADES

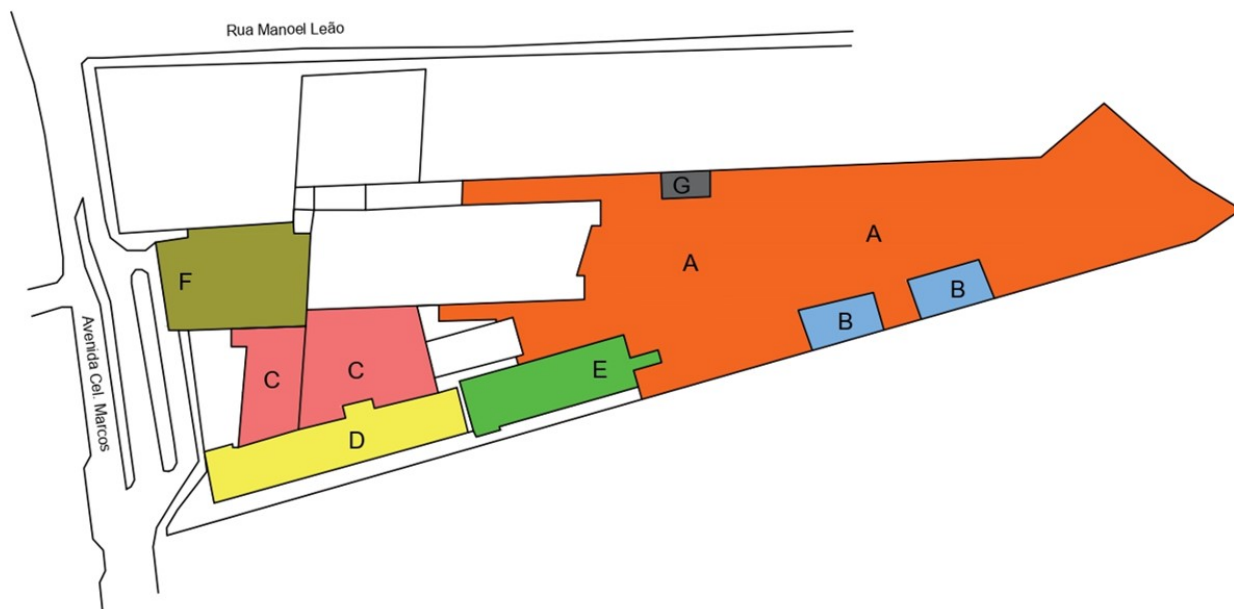

Áreas:

A – Área do Bosque

B – Quadras de esportes

C - Área do Pátio Interno (Coberta e descoberta)

D – Prédio onde está localizada a Sala de aula

E – Local dos Banheiros

F – Entrada, recepção do Colégio

G – Sede do GEMO



GRUPO ESCOTEIRO MARECHAL OSÓRIO – 56RS Sede : Colégio Marista Ipanema



PROTOCOLO DE RETORNO AS ATIVIDADES PRESENCIAIS – COVID 19

ANEXO 09 – ÁREA DO BOSQUE

Área com 1.350 m², composta por 2 espaços amplos, onde deverá ser realizada a abertura e encerramento das atividades, além das atividades preferenciais do ramo Escoteiro.

Dispenser com álcool em gel : - Um totem na entrada do Bosque e um dispenser sobre as mesas externas.





GRUPO ESCOTEIRO MARECHAL OSÓRIO – 56RS

Sede : Colégio Marista Ipanema



PROTOCOLO DE RETORNO AS ATIVIDADES PRESENCIAIS – COVID 19

ANEXO 10 – ÁREA DA QUADRA DE ESPORTES

Área composta por duas quadras, uma aberta e a outra fechada, com o total de 675 m², onde serão realizadas as atividades do ramo sênior.

Dispenser com álcool em gel : - Um dispenser sobre uma mesa localizado na entrada da quadra.





GRUPO ESCOTEIRO MARECHAL OSÓRIO – 56RS Sede : Colégio Marista Ipanema



PROTOCOLO DE RETORNO AS ATIVIDADES PRESENCIAIS – COVID 19

ANEXO 11 – ÁREA DO PÁTIO INTERNO

Composta por duas áreas amplas, com 1.095 m², onde serão realizadas as atividades do ramo lobo e podendo ainda estar disponível uma das áreas para atividades de outro ramo.

Dispenser com álcool em gel : - Um totem na entrada da área Coberta e um dispenser sobre uma mesa ao lado da escada central.

Area 1 – Parte Coberta

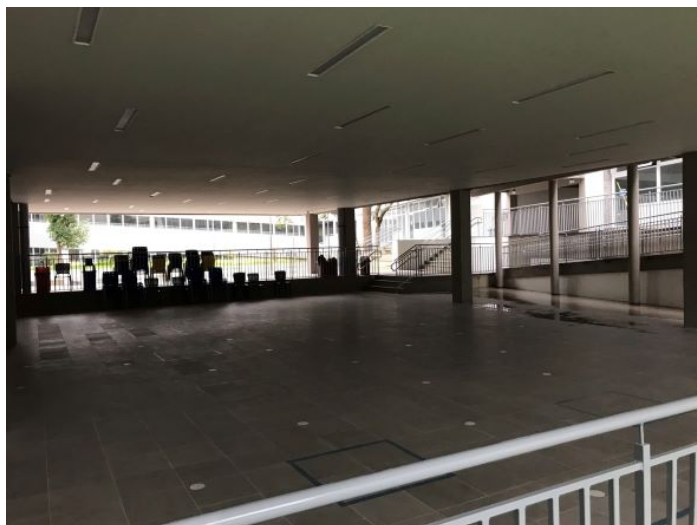

Area 2 – Parte Descoberta





GRUPO ESCOTEIRO MARECHAL OSÓRIO – 56RS Sede : Colégio Marista Ipanema



PROTOCOLO DE RETORNO AS ATIVIDADES PRESENCIAIS – COVID 19

ANEXO 12 – SALA DA SECRETARIA

Composta por uma sala de aula, com 90 m², onde será utilizada como secretaria e também caso tenhamos algum caso suspeito, será o local em que esta pessoa ficará aguardando a chegada do responsável.

Também neste local ficará disponível o material de apoio a COVID-19.(mascaras, luvas, termômetro, álcool em gel, etc)

ANEXO 13 – BANHEIROS

Existem 2 banheiros disponíveis, um feminino e o outro masculino.





GRUPO ESCOTEIRO MARECHAL OSÓRIO – 56RS Sede : Colégio Marista Ipanema



PROTOCOLO DE RETORNO AS ATIVIDADES PRESENCIAIS – COVID 19

ANEXO 14 – ÁREA DA RECEPÇÃO

Área de entrada do Colégio, onde existe um local para entrada e outro para saída, todos devidamente sinalizados no chão.

Na entrada será medida a temperatura de todas as pessoas que ingressarem no Colégio.

Dispenser com álcool em gel : - Um totem na entrada da Recepção.





GRUPO ESCOTEIRO MARECHAL OSÓRIO – 56RS Sede : Colégio Marista Ipanema



PROTOCOLO DE RETORNO AS ATIVIDADES PRESENCIAIS – COVID 19

ANEXO 15 – ÁREA DA SEDE DO GEMO

Área onde fica localizado todo o material de apoio as atividades.

Somente um chefe poderá entrar neste local para pegar o material necessário (previamente já definido) e após o uso, deverá ser higienizado e guardado.

Em frente uma área com mesas que poderá ser utilizada para trabalhos manuais.

Dispenser com álcool em gel : - Um dispenser sobre as mesas externas





GRUPO ESCOTEIRO MARECHAL OSÓRIO – 56RS

Sede : Colégio Marista Ipanema



PROTOCOLO DE RETORNO AS ATIVIDADES PRESENCIAIS – COVID 19

ANEXO 16 – TOTENS E MATERIAL VISUAL





GRUPO ESCOTEIRO MARECHAL OSÓRIO – 56RS
Sede : Colégio Marista Ipanema



PROTOCOLO DE RETORNO AS ATIVIDADES PRESENCIAIS – COVID 19

